

1 FACHADA 01
ESCALA 1/50

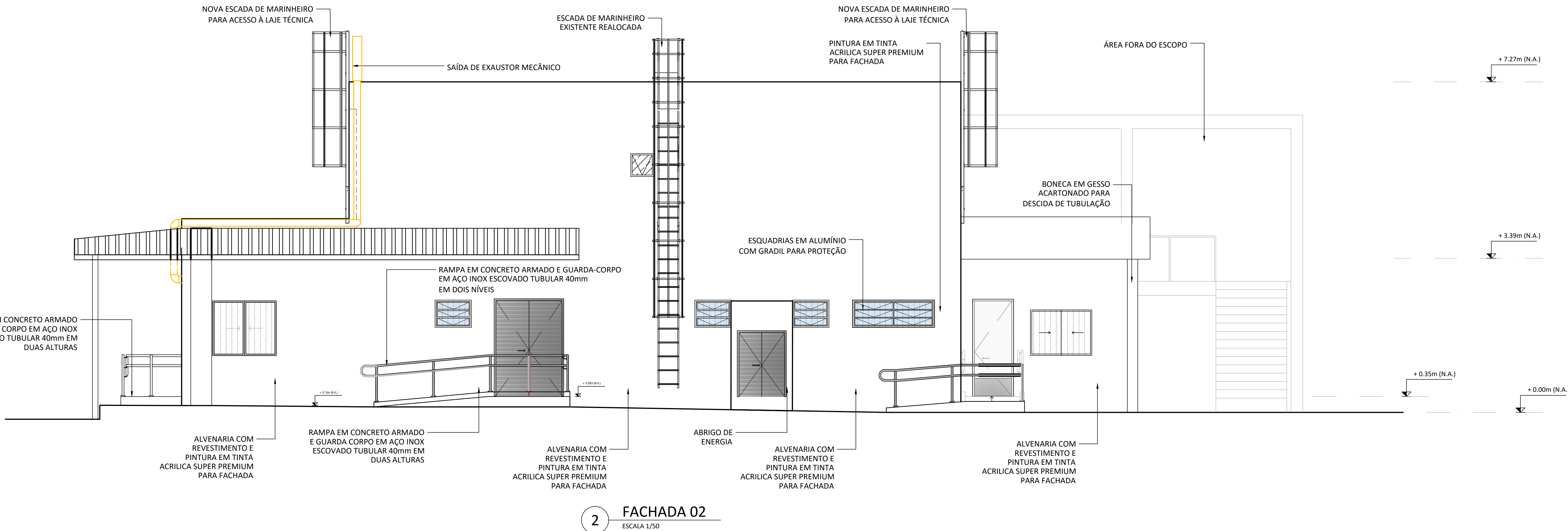

2 FACHADA 02
ESCALA 1/50

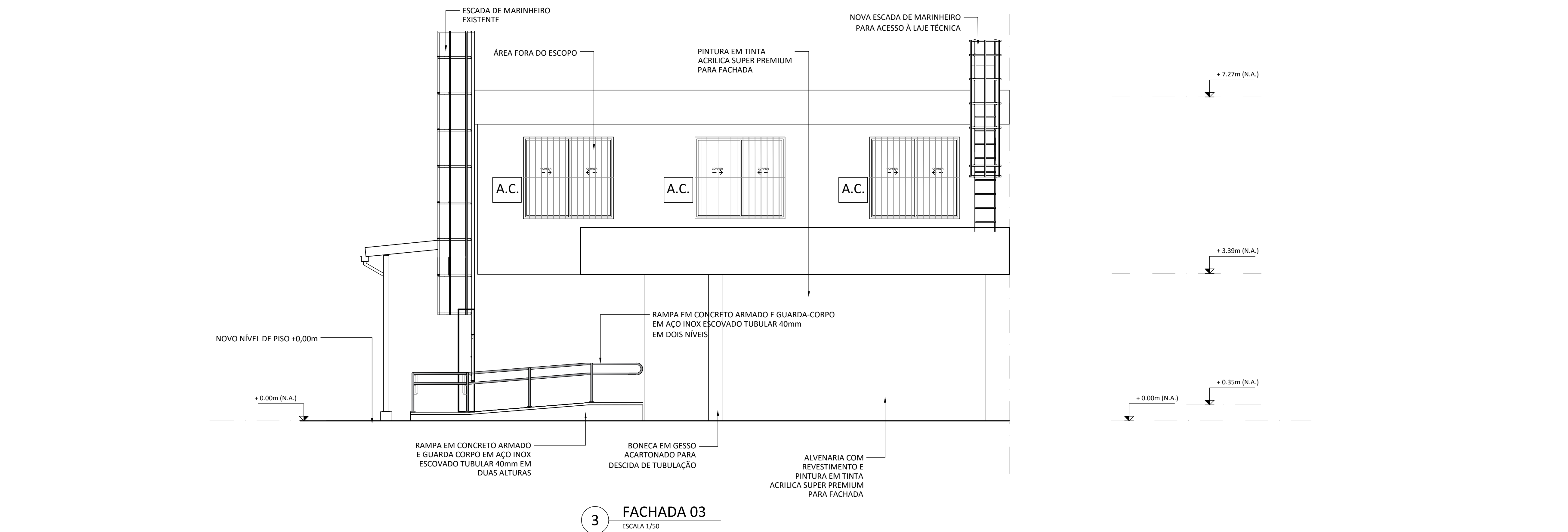

3 FACHADA 03
ESCALA 1/50

CONVENÇÕES: ALVENARIAS, PAREDES E DIVISÓRIAS

15° ALVENARIA COM REVESTIMENTO (*) SALVO INDICAÇÃO EM PROJETO	10° SIST. DIVISÓRIA TIPO DRY WALL (*) SALVO INDICAÇÃO EM PROJETO
65° SIST. DIVISÓRIA TIPO VIDRO (*) SALVO INDICAÇÃO EM PROJETO	03° DIVISÓRIA MDF (*) SALVO INDICAÇÃO EM PROJETO

QUADRO DE SOLEIRAS, FILETES E TENTOS, E PEITORIS

SOLEIRAS, FILETES E TENTOS

1	GRANITO BRANCO CEARÁ, POLIDO E LUSTRADO, 15cm DE LARGURA E 2cm DE ESPESURA	2	GRANITO BRANCO CEARÁ, POLIDO E LUSTRADO, 15cm DE LARGURA E 2cm DE ESPESURA
3	GRANITO BRANCO CEARÁ, POLIDO E LUSTRADO, 20cm DE LARGURA E 2cm DE ESPESURA	4	GRANITO BRANCO CEARÁ, POLIDO E LUSTRADO, 28cm DE LARGURA E 2cm DE ESPESURA
5	GRANITO BRANCO CEARÁ, POLIDO E LUSTRADO, 13cm DE LARGURA E 2cm DE ESPESURA - INSTALAÇÃO INCLINADA		

PEITORIS

1	GRANITO BRANCO CEARÁ, POLIDO E LUSTRADO, COM FINGADEIRA, 16cm DE LARGURA E 2cm DE ESPESURA	2	GRANITO BRANCO CEARÁ, POLIDO E LUSTRADO, COM FINGADEIRA, 16cm DE LARGURA E 2cm DE ESPESURA
3	GRANITO BRANCO CEARÁ, POLIDO E LUSTRADO, COM FINGADEIRA, 18cm DE LARGURA E 2cm DE ESPESURA		

NOTAS SOBRE SOLEIRAS, FILETES E TENTOS, E PEITORIS

- NÃO SERÃO ACEITOS MATERIAIS OU ACABAMENTOS DE SOLEIRAS, FILETES E TENTOS, E PEITORIS DIFERENTES DAQUELES ESPECIFICADOS EM PROJETO SEM APROVAÇÃO PRÉVIA DA FISCALIZAÇÃO.
- A LARGURA DE SOLEIRAS, FILETES E PEITORIS DEVERÁ SER IGUAL À LARGURA DA ESQUADRIA SOMADA À ESPESURA DA GUARNIÇÃO; NOS VÍDEOS SEM ESQUADRIA DEVERÁ SER CONSIDERADA LARGURA DA PEÇA IGUAL À DO VÍDEO.
- OS TENTOS DEVERÃO SER ENGASTADOS NA ALVENARIA EM 2 cm PARA CADA LADO DA ALVENARIA, NO MÍNIMO.

QUADRO DE REVESTIMENTOS

PISOS, RODAPÉS E TABEIRAS

1	PLACA DE CERMÂMO SOBRE CONCRETO - PISO VINÍLICO EM MANEIRA COM ESPESURA DE 2mm, TARETTI, LINHA COM ESPESURA DE 2mm, TARETTI, LINHA ECLIPSE PREMIUM, COR: AREIA (2352009), C/ RODAPÉ CURVO DE MESMO MATERIAL, H = 20mm	2	PISO VINÍLICO EM MANEIRA COM ESPESURA DE 2mm, TARETTI, LINHA ECLIPSE PREMIUM, COR: AREIA (2352009), C/ RODAPÉ CURVO DE MESMO MATERIAL, H = 20mm
3	PISO CERÂMICO PIS-1, 40x40cm, MARCA CERESIT, LINHA HÉRCULES WH, OU SIMILAR, COM RODAPÉ DE MESMO MATERIAL, H=10cm	4	CONCRETO MOLHADO NO LOCAL

PAREDES E RODAMEIOS

1	CERÂMICA COM SUPERFÍCIE ACETINADA E LANTAS DE ASSENTAMENTO DE 10mm, 35,5x40cm, MARCA ELIANE, LINHA FORMA SIM DO SIMILAR	2	TINTA ACRÍLICA PREMIUM ANTIBACTERICIDA E ANTIMOFO, COR BRANCO NEVE DO SIMILAR
3	PLACA DE CHUMBO SOBRE EMBOÇO + TINTA ACRÍLICA PREMIUM ANTIBACTERICIDA E ANTIMOFO, COR BRANCO NEVE DO SIMILAR		

TETOS E RODATETOS

1	REBORDO EM GESSO ACARTONADO COM ACABAMENTO EM TINTA ACRÍLICA, COR BRANCO NEVE DO SIMILAR	2	TINTA ACRÍLICA, COR BRANCO NEVE DO SIMILAR
3	TELHA METÁLICA SIMPLES FIBRADA COM MÃO FRANCESA METÁLICA	4	PLACA DE CHUMBO SOBRE LAJE + TINTA ACRÍLICA COR BRANCO NEVE DO SIMILAR

NOTAS SOBRE REVESTIMENTOS

- NÃO SERÃO ACEITOS MATERIAIS DE REVESTIMENTOS DIFERENTES DAQUELES ESPECIFICADOS EM PROJETO SEM APROVAÇÃO PRÉVIA DA FISCALIZAÇÃO.
- A FISCALIZAÇÃO DE PISO ACRÍLICO E PAREDES EXTERNAS EM PROJETO DEVERÁ SER INDICADAMENTE RESPOSTADA, QUALQUER NECESSIDADE DE ALTERAÇÃO DEVERÁ SER APROVADA PRÉVIAMENTE PELA FISCALIZAÇÃO.

CONTROLE DE MATERIAIS DE ACABAMENTO E REVESTIMENTO (NT 2-20)

PISO	Acabamento	CLASSE I
	Revestimento	
PAREDE	Acabamento	CLASSE I
	Revestimento	
TETO E FORRO	Acabamento	CLASSE II-A
	Revestimento	

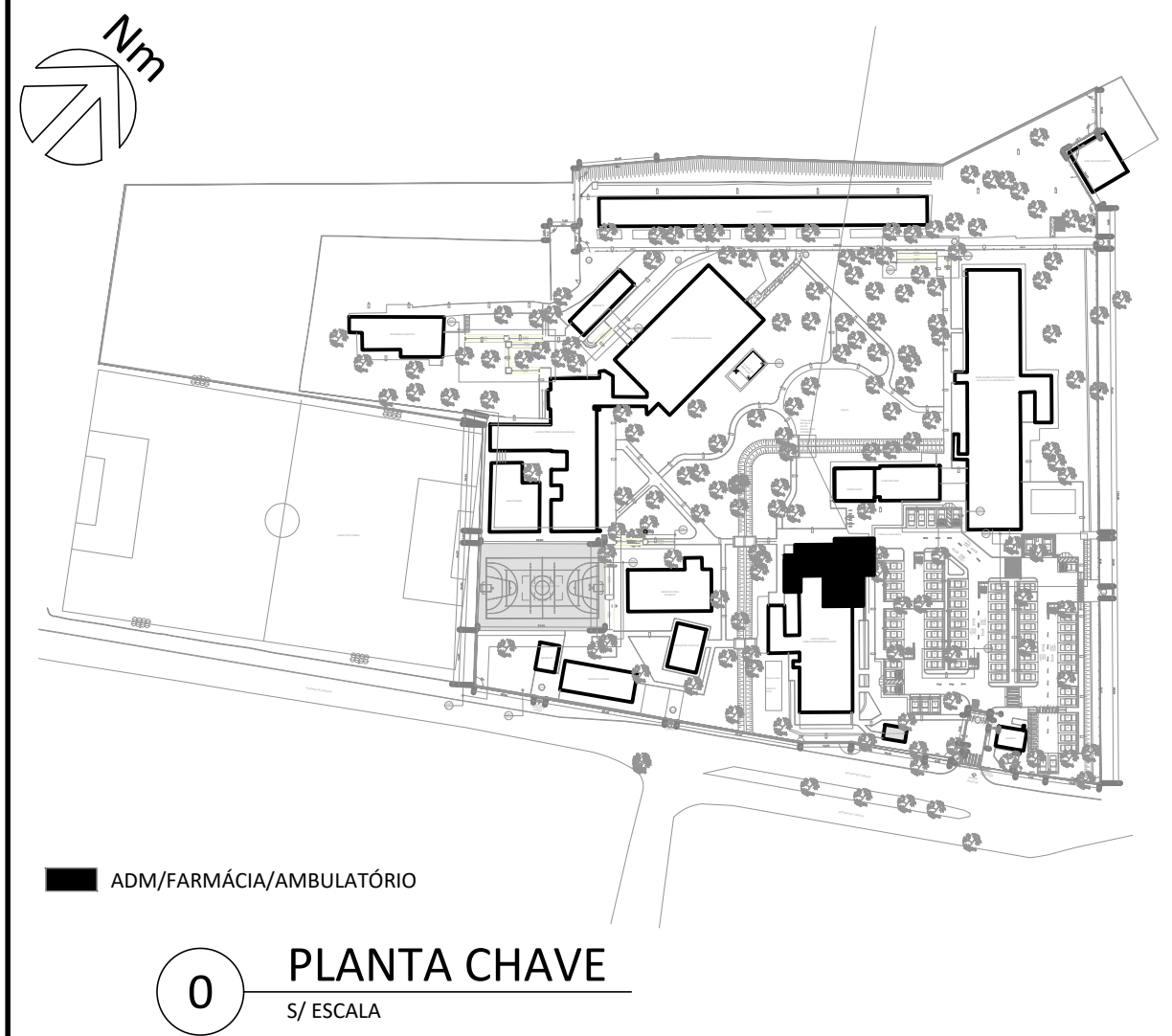

NOTAS GERAIS

- ANTES DA EXECUÇÃO DO PROJETO, DEVE-SE VERIFICAR AS MEDIDAS NO LOCAL, PREVALENDO A CONFERÊNCIA IN LOCO.
- A INDICAÇÃO DO NÍVEL ZERO NO PROJETO ESTÁ EM RELAÇÃO AO EDIFÍCIO E NÃO AO NÍVEL DA RUA.

H	EM ATENDIMENTO AOS COMENTÁRIOS		24/06/2025
G	EM ATENDIMENTO AOS COMENTÁRIOS		02/06/2025
F	EM ATENDIMENTO AOS COMENTÁRIOS		29/04/2025
E	EM ATENDIMENTO AOS COMENTÁRIOS		28/03/2025
D	EM ATENDIMENTO AOS COMENTÁRIOS		26/02/2025
C	EM ATENDIMENTO AOS COMENTÁRIOS		10/02/2025
B	EM ATENDIMENTO AOS COMENTÁRIOS		22/01/2025
A	EMIÇÃO INICIAL		05/12/2024
REV.	DESCRIÇÃO	APPROVADO POR	DATA
	FOCCO Projeto - Planejamento - Consultoria	MF DO CONTRATO ENSP-014-FIO-21-2-10 COORDENADOR DO PROJETO/ENTRADA Danielle V. M. de Souza	MF DO CONTRATO RC Nº 10099343 FISCAL DO CONTRATO / SIAPE Cláudio Carneiro Antunes
COGIC CONSELHO GERAL DE GESTÃO MUNICÍPIO DE JACAREPAGUÁ	Ministério da Saúde PORCUT Fundação Coariópolis Onu	NOME DO PROJETO Centro de Referência Prof. Hélio Fraga RAIO X E FARMÁCIA	
NOME DO ARQUIVO B712A07H	CAMPO JACAREPAGUÁ	MF PESSO 712	MF DA META 2024.005
TÍTULO DO PROJETO Projeto Executivo	OBJETIVO AMPLIAÇÃO/REFORMA	PÁGINA 1/50	DATA 2024.02.06.01
TÍTULO DA FRANQUIA			
COMBATE À INCÊNDIO - FACHADAS			
COORDENADOR DA META Cláudio Carneiro Antunes		RESPONSÁVEL TÉCNICO Diego Alves Marques	MF REGISTRO A52983-4 CAU-RJ
EQUIPE FOCCO PROJETOS E CONSULTORIA LTDA.			